

Foreldrenes plass i skolesystemet (pr. desember 2009)

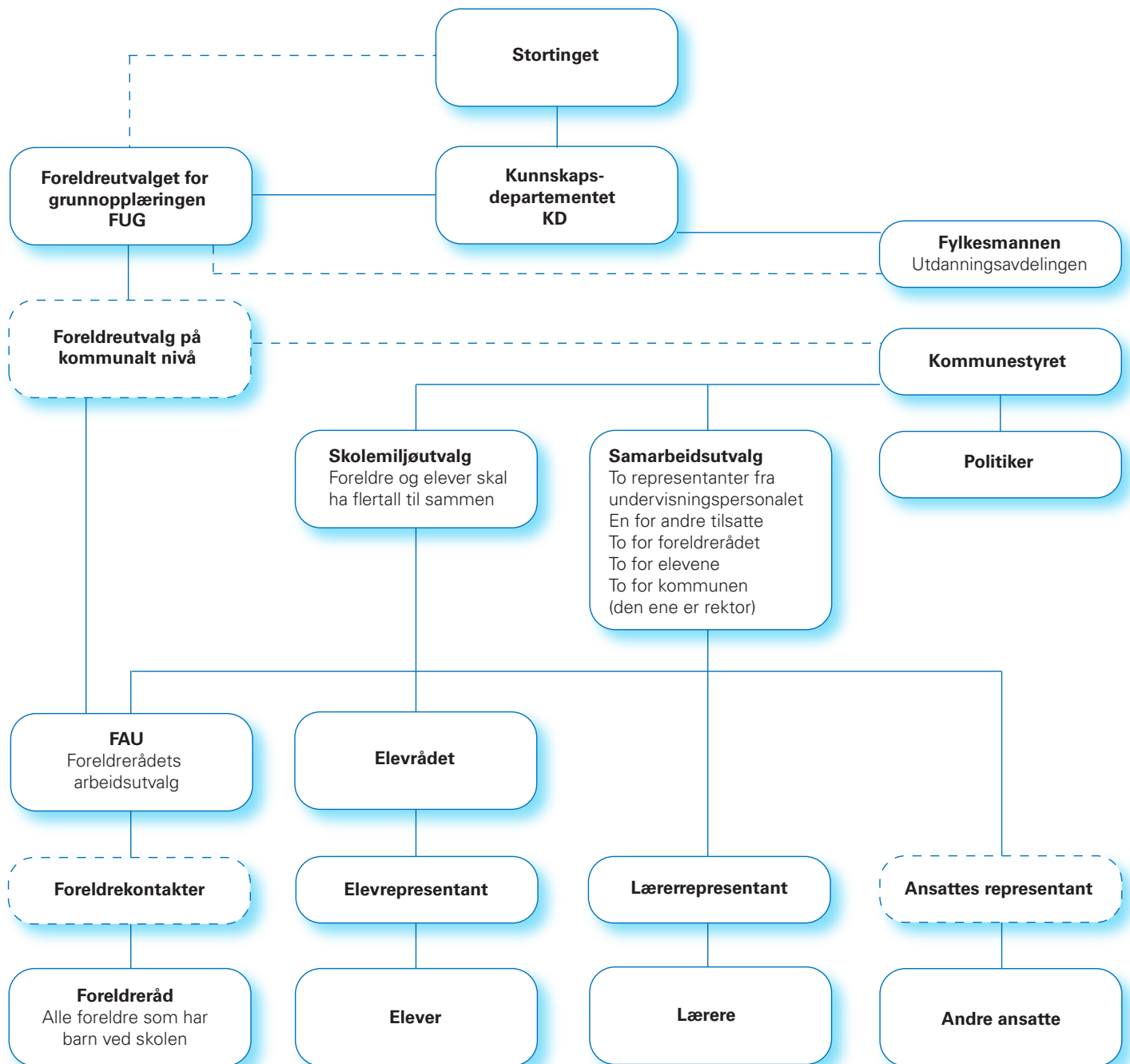

- Stiplet ramme betyr at det ikke er lovfestet.
- De stiplede forbindelseslinjene viser at det er kommunikasjon mellom foreldreutvalgene og det formelle styringssystemet.
- Enkelte kommuner har organisert skolene med driftsstyre eller selvstyre, kartet kan da se litt annerledes ut.